

DER WEG ZUR ABSCHLUSSARBEIT



1

KRITERIEN UND VORAUSSETZUNGEN

Formale Bedingungen

Die Anmeldung zur Abschlussarbeit kann erfolgen, sobald alle formalen Kriterien erfüllt sind. Es gibt keine festgelegten Fristen.

Wichtig: Die Leistungspunkte werden erst mit dem vollständigen Absolvieren eines Moduls gutgeschrieben. Leistungspunkte von noch nicht vollendeten Modulen werden nicht mit berechnet.

Es müssen vor der Anmeldung mindestens 120 Leistungspunkte erreicht sein, davon mindestens 80 im Kernfach.

In der Regel erfolgt die Anmeldung zu Beginn des 6. Semesters

START ▶

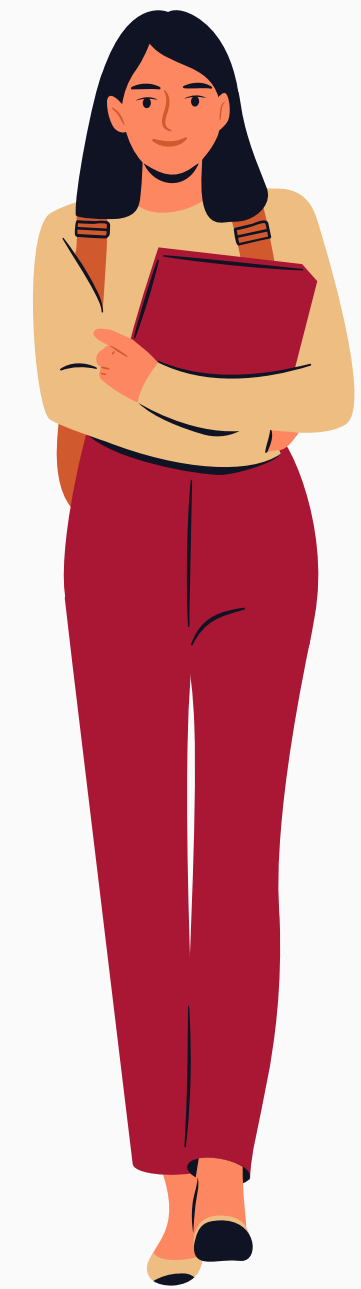

2

THEMA & BETREUUNG



- **Fachlicher Bezug:** Thema sollte zu den Schwerpunkten der Betreuer:innen passen, einen fachlichen Bezug haben und erziehungswissenschaftlich relevant sein.
- **Verfügbarkeit:** Prüfen, ob Kapazitäten für die Betreuung frei sind.
- Abschlussarbeiten in der Erziehungswissenschaft benötigen eine:n **Erst- und Zweitgutachter:in** (mindestens eine:r davon muss eine Professur besitzen)



Wichtig: Frühzeitige
Betreuer:innensuche
(Empfehlenswert ist ca. ein
Semester im Voraus)

3

Ein wichtiger Teil ist geschafft!



ANMELDUNG

Das Abschlussmodul besteht aus zwei Bestandteilen: einem Begleitseminar und der eigentlichen Abschlussarbeit.



01

Anmeldung zum Begleitseminar über JOGUSTINE

Wo?

In der Veranstaltungsanmeldung der gewählten Studienrichtung oberhalb der Tabelle

Name: Teststudi Erziehungswissenschaft am: 04.02.2025 um: 11:48 Uhr

Anmeldung zu Modulen und Veranstaltungen

Weitere Studien
Studium: Bachelor Erziehungswissenschaft (2015) Aktualisieren

Bachelor Erziehungswissenschaft (2015) > Kernfach > Wahlbereich Studienrichtungen > Studienrichtung - Sozialpädagogik und Allgemeine Erziehungswissenschaft

• Abschlussprüfungen im Bereich SPAEW

Anmeldung zu Modulen und Veranstaltungen	
Veranstaltung	Anmeld. bis Max.Teiln. Anm.
Dozenten	
Zeitraum	
Anmeldegruppe	
Standort	

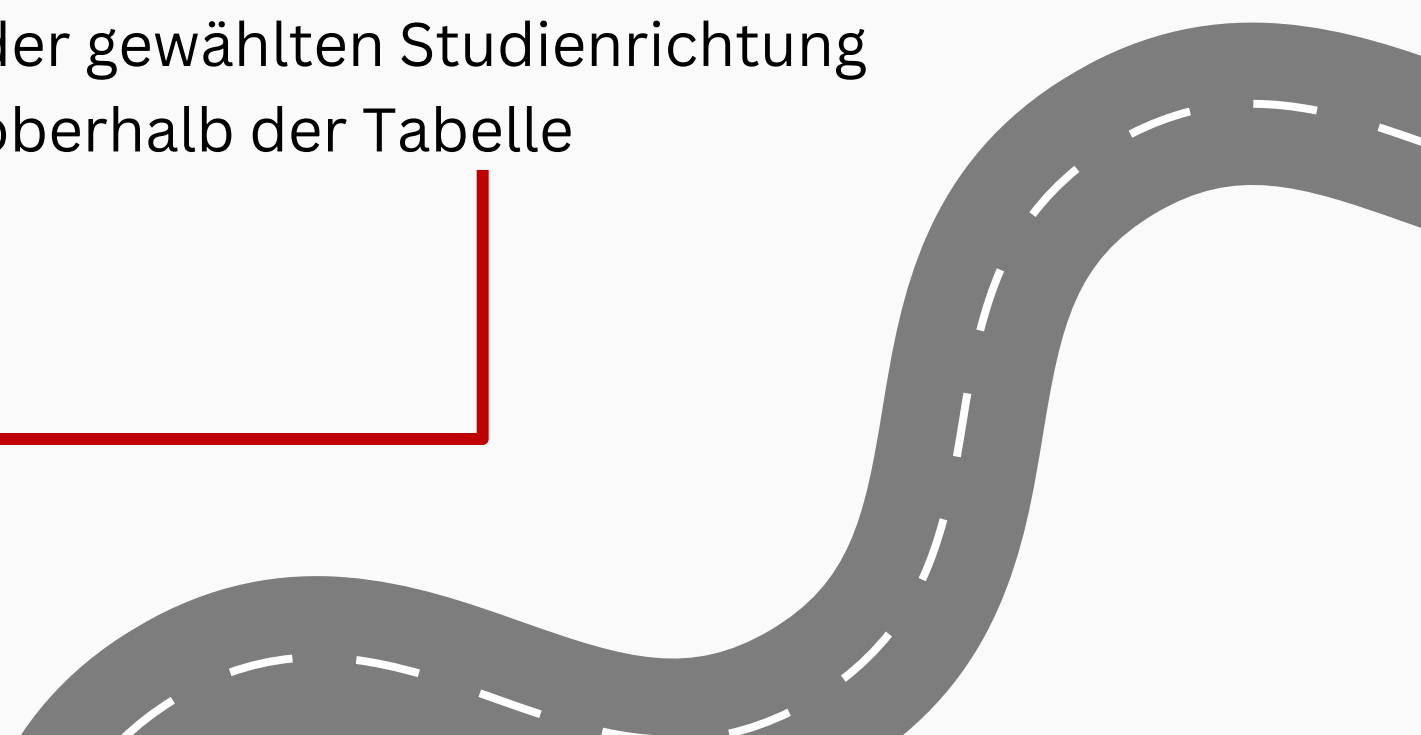

3

ANMELDUNG

Das Abschlussmodul besteht aus zwei Bestandteilen: einem Begleitseminar und der eigentlichen Abschlussarbeit.

Ein wichtiger Teil ist geschafft!



01

Anmeldung zum Begleitseminar über JOGUSTINE



02

Anmeldung der Abschlussarbeit über das zentrale Prüfungsamt FB 02



Wann?

Zur regulären Lehrveranstaltungsphase



Wie?

Per Mail mit dem Anmeldeformular

3

CHECKLISTE VOR DER ANMELDUNG BEIM PRÜFUNGSAMT FB 02

- MIND. 120 LEISTUNGSPUNKTE, DAVON MIND. 80 IM KERNFACH
- RELEVANTES, SPEZIFISCHES UND FACHBEZOGENES THEMA
- BETREUER:IN UND ZWEITBETREUER:IN
- ANMELDUNG ZUM BEGLEITSEMINAR ÜBER JOGUSTINE
- AUSGEFÜLLTES ANMELDEFOMULAR MIT THEMA/ARBEITSTITEL



4

Übersicht der Zeiten und Fristen

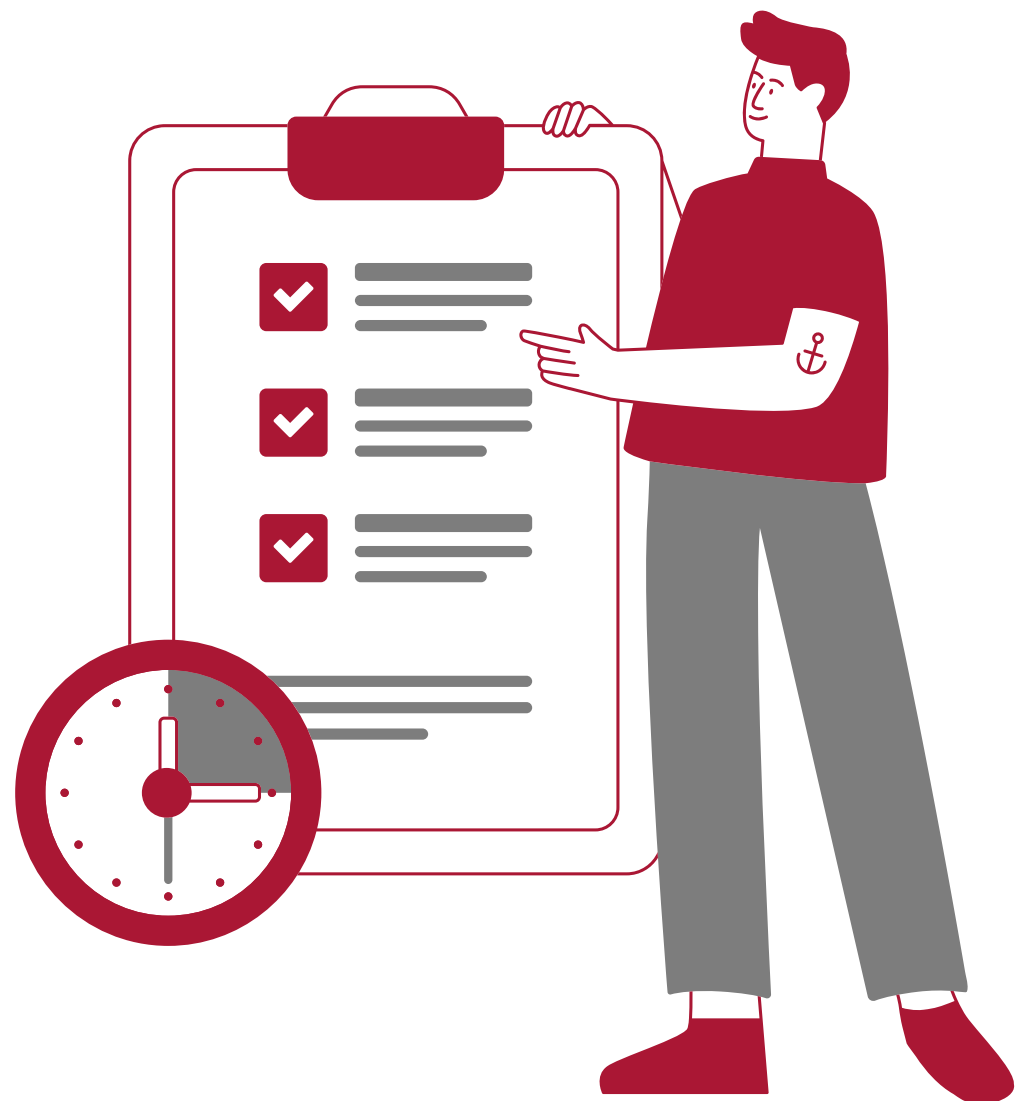

BETREUER:INNENSUCHE

frühzeitig

**ANMELDUNG ZUM
BEGLEITSEMINAR**

während der regulären
Veranstaltungsanmeldephase

**ANMELDUNG DER
ARBEIT**

keine vorgegebene Frist

BEARBEITUNGSZEIT

9 Wochen

BEGUTACHTUNG

6 Wochen

MÜNDLICHE PRÜFUNG

innerhalb von 4 Wochen
nach der Notenfestsetzung



4

Übersicht der Zeiten und Fristen

Betreuer:innensuche

Anmeldung zum Begleitseminar über JOGUSTINE

Anmeldung der Abschlussarbeit beim zentralen Prüfungsamt FB02

Schreibprozess

Begutachtung

mündliche Prüfung

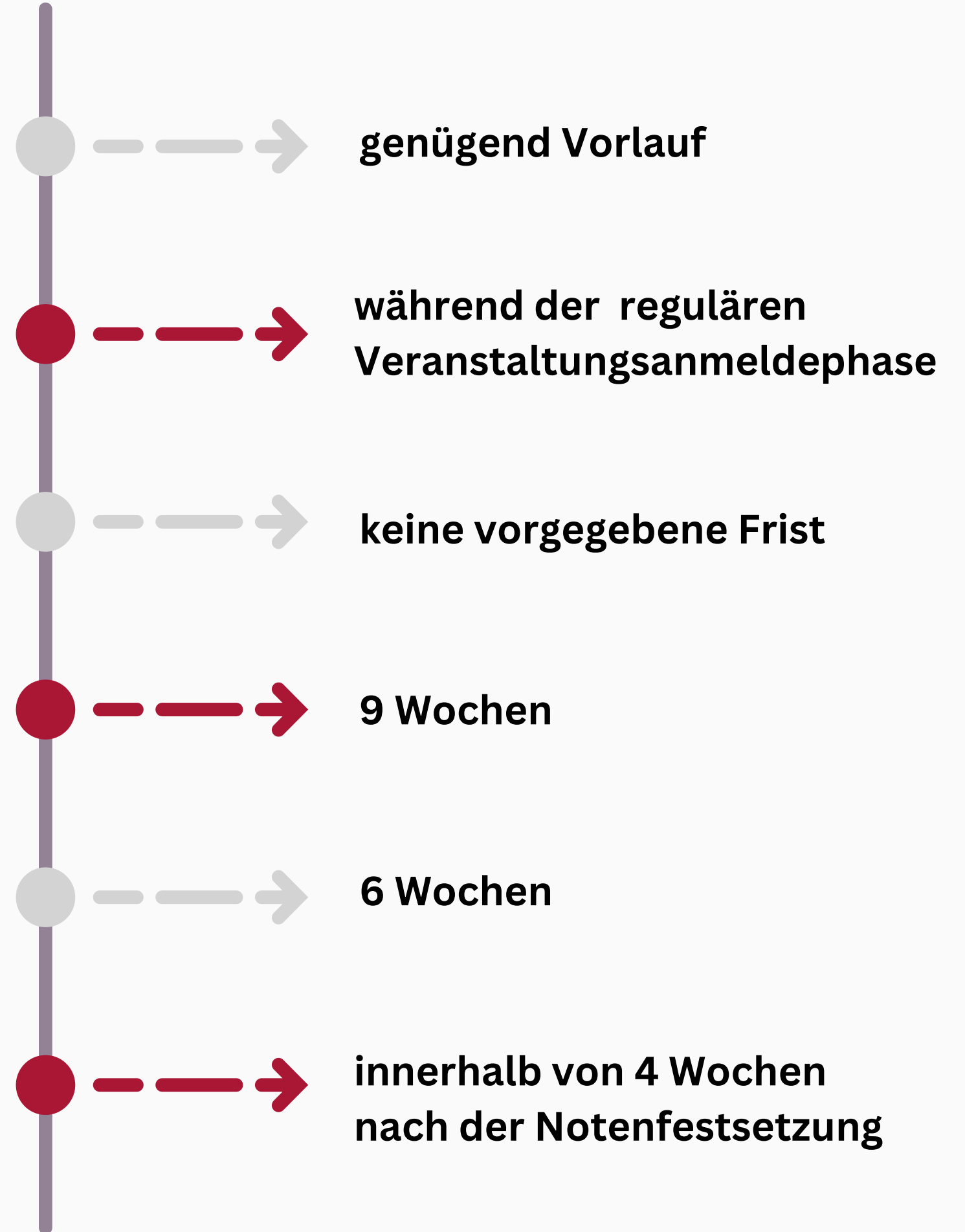

5

Schreibprozess/ Gestaltung der Arbeit

Vorbereitung

- Themensuche
- Grundrecherche
- Literaturrecherche
- Grobkonzept
- ggf. Gliederungs-entwurf erstellen
- ggf. Exposé erstellen
- Finalen Titel der Arbeit festlegen
- Zeitplan erstellen

vor der Anmeldung

Bearbeitung

- Ziel: Beantwortung der Fragestellung
- Gliederung ausarbeiten
- Theorieteil
- Rohfassung bis zum Feinschliff

Bearbeitungszeit

Abgabe

- Überprüfung der formalen Kriterien
- Inhaltliche, sprachliche und formelle Korrektur
- Zitation prüfen
- Formatierung anpassen
- Eigenständigkeits-erklärung (inkl. KI-Angaben)

vor der Abgabe

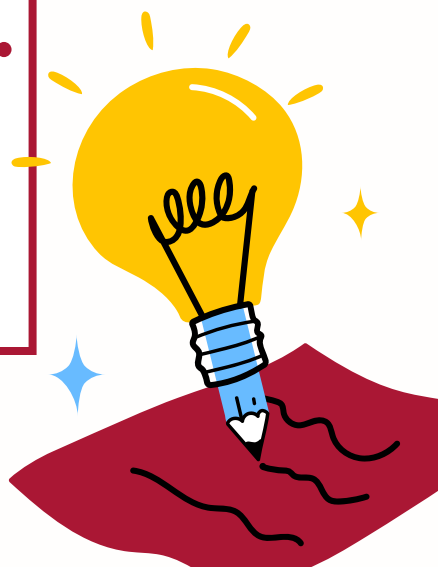

Aufbau der Arbeit

Wichtige Bestandteile:

1. Deckblatt

- Titel der Arbeit, Name, Matrikelnummer, Studiengang, Betreuer:in

2. Inhaltsverzeichnis

- Klare Struktur mit Kapiteln und Seitenzahlen (z. B. 1., 1.1., 2.)

3. Einleitung

- Einführung ins Thema, Fragestellung, Zielsetzung, Argumentation erläutern

4. Hauptteil

- Argumentative und analytische Auseinandersetzung mit dem Thema
- Bezug auf wissenschaftliche Theorien und Studien

5. Schlussteil

- Zusammenfassung zentraler Ergebnisse, Diskussion, Ausblick

6. Literaturverzeichnis

- Alle zitierten Quellen in alphabetischer Reihenfolge

7. Eigenständigkeitserklärung

- Vorlage des Prüfungsamtes verwenden (inkl. KI-Verwendung)

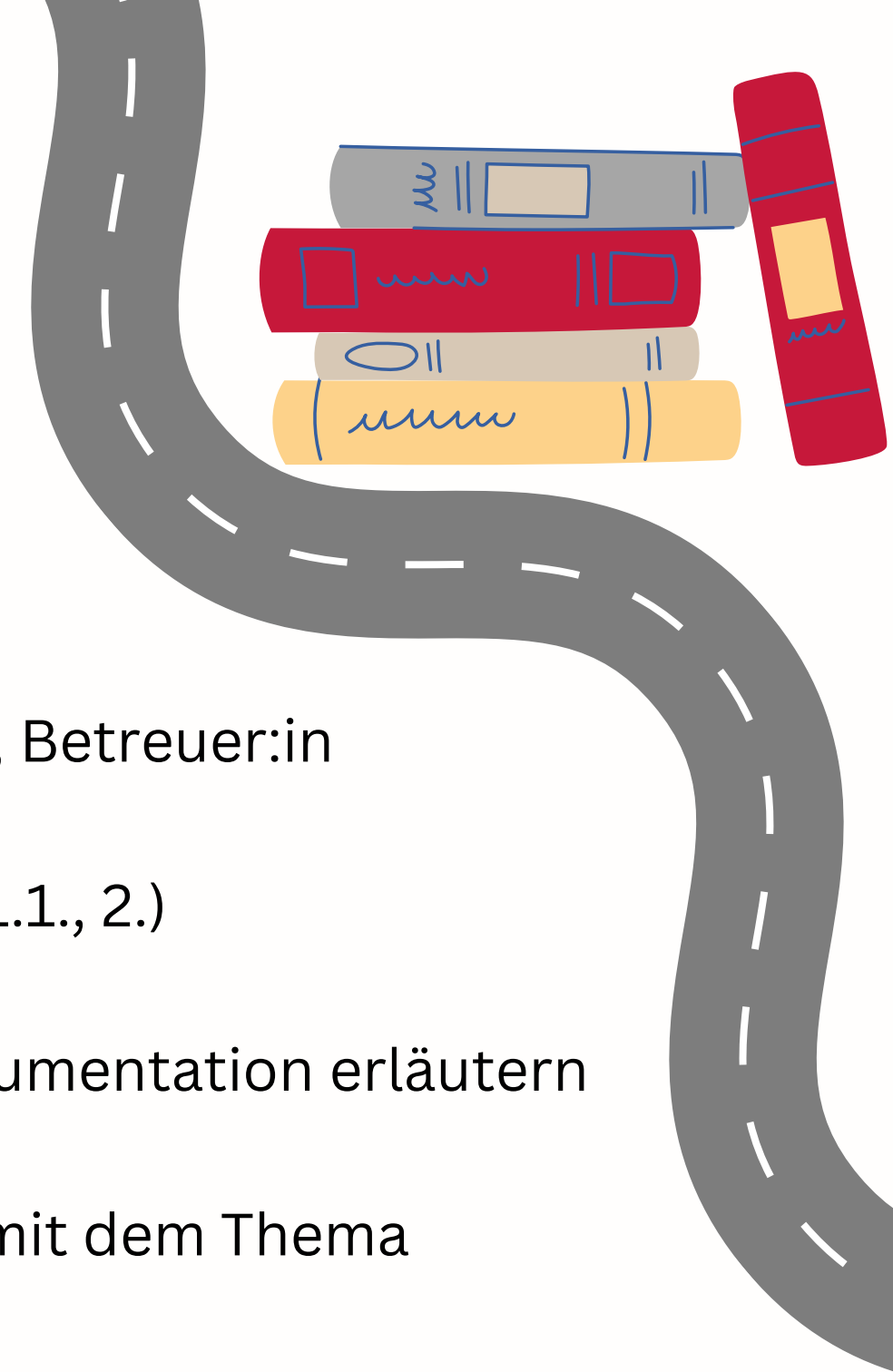

Formale Kriterien

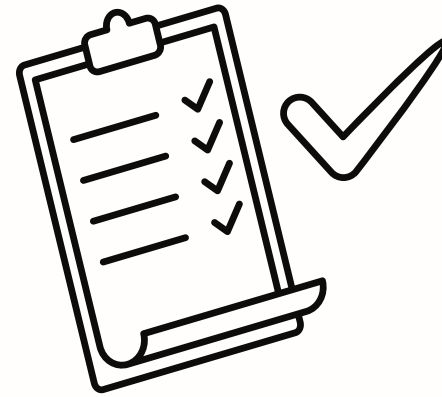
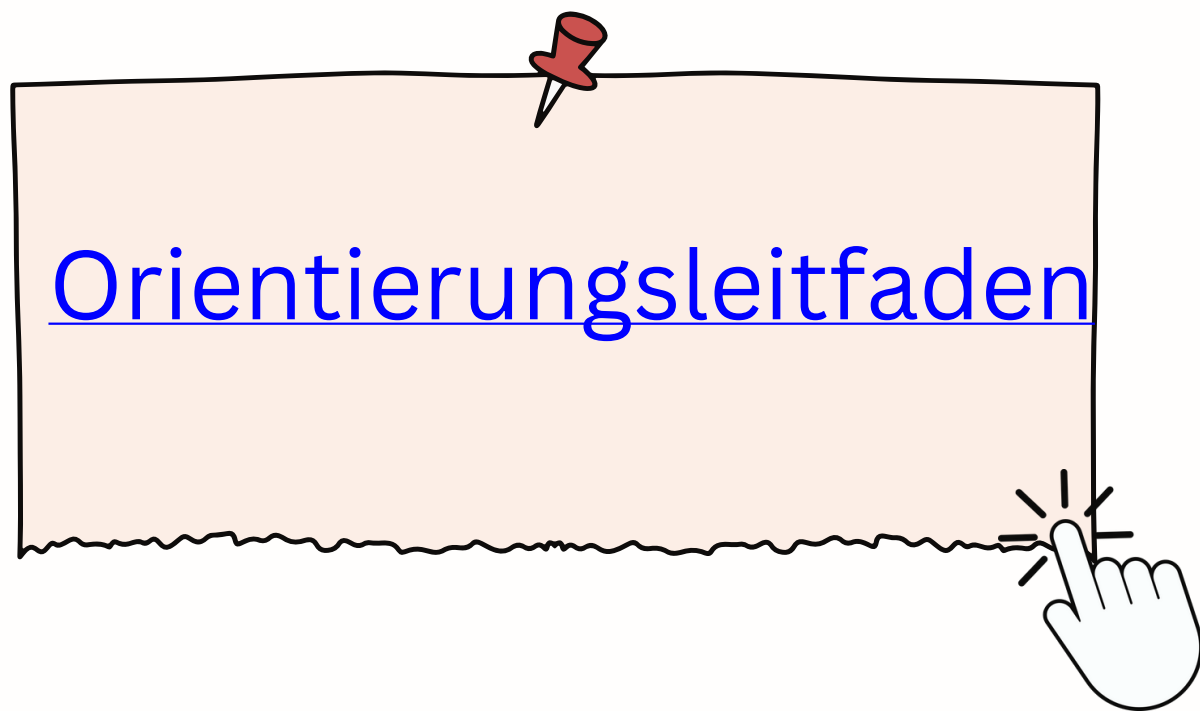

Formatierung:

- Schriftart: Arial (11 pt) oder Times New Roman (12 pt)
- Zeilenabstand: 1,5-fach
- Ränder: 2,5 cm oben, unten, links, rechts
- Seitenzahlen: Beginnen ab der Einleitung

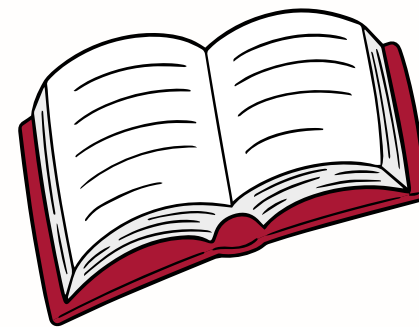

Sprache:

- Klare, präzise, wissenschaftliche Ausdrucksweise
- Keine Umgangssprache oder persönliche Meinungen ohne Belege
- Gendergerechte und diskriminierungsarme Sprache verwenden

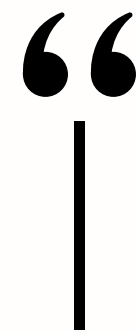

Zitation:

- Einheitlicher Zitationsstil
- Alle zitierten Inhalte müssen belegt sein (Quellenangabe im Text und im Literaturverzeichnis).

6

Abgabe & Korrekturfrist

- Die Abgabe erfolgt per Mail an das Prüfungsamt 02
- Die Begutachtung beträgt ca. 6 Wochen
- Die Notenbekanntgabe erfolgt über JOGUSTINE



Jetzt ist der Abschluss nur noch wenige Schritte entfernt!



7

MÜNDLICHE PRÜFUNG

Die mündliche Prüfung muss innerhalb von 4 Wochen nach der Notenfestsetzung stattfinden

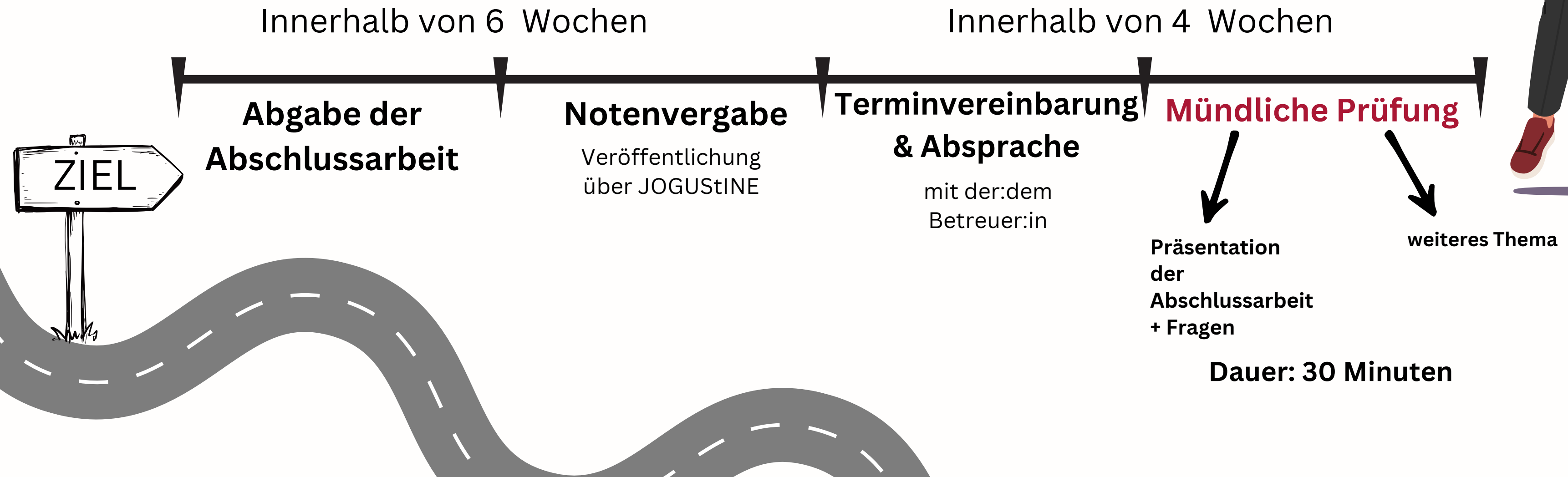

Ziel: erreicht.

ABSCHLUSS

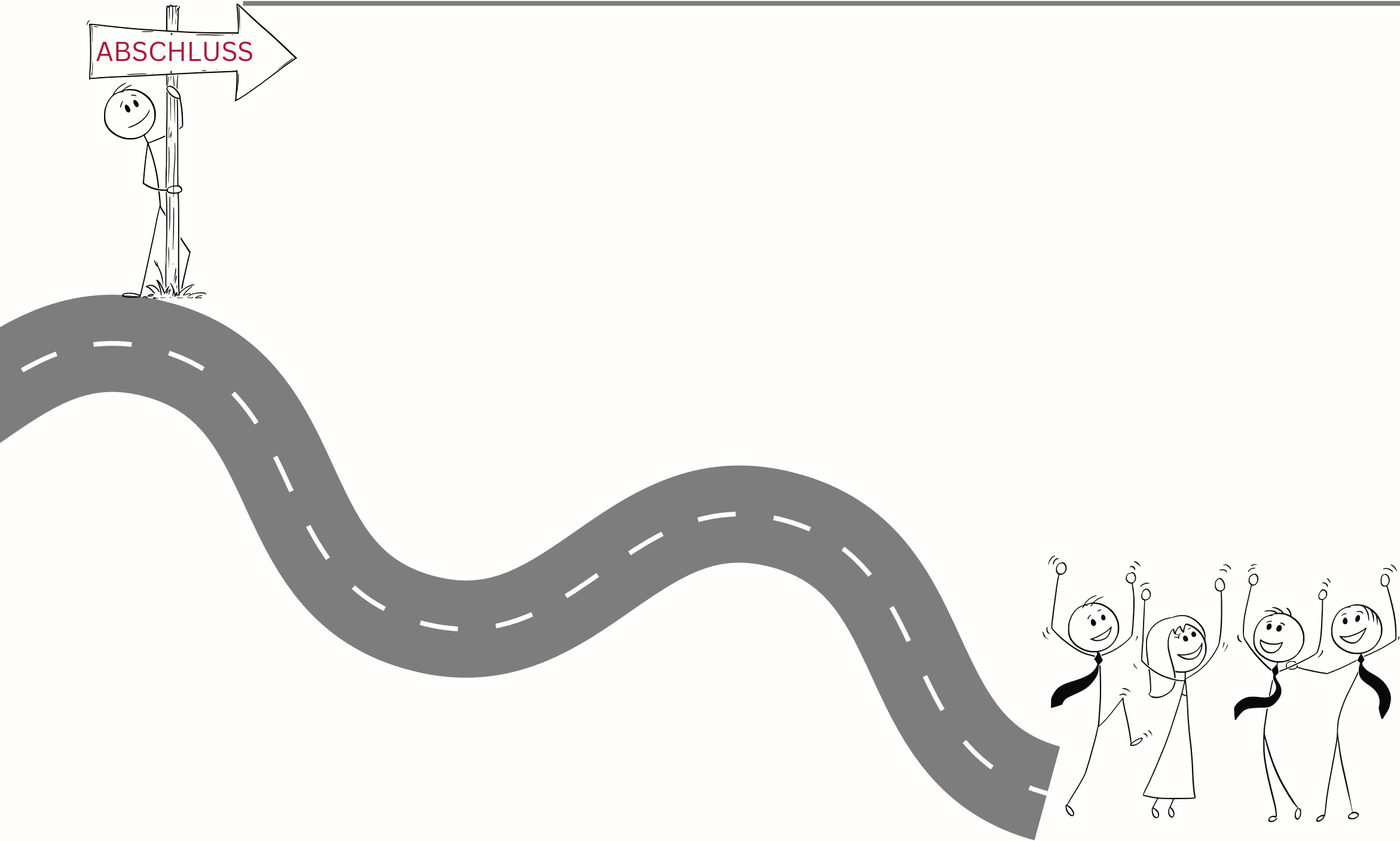



Ansprechpartner:innen

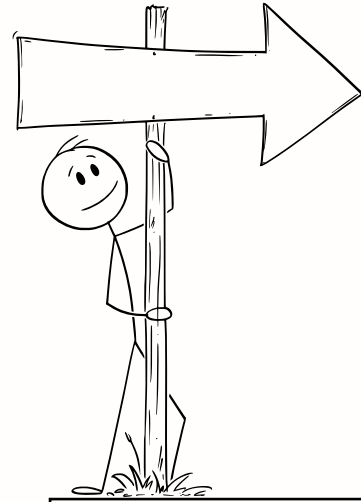

Ansprechpartner:innen

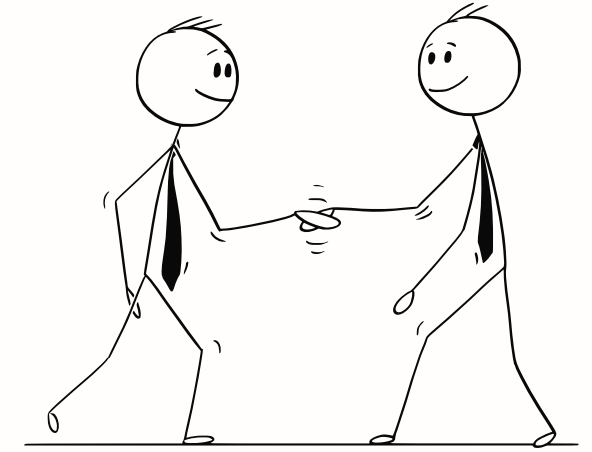

Bei Fragen zu...

- Themenfindung und Themenabstimmung
- Feedback zur Fragestellung, Gliederung und Literatur

**Betreuer:in Ihrer
Abschlussarbeit**

Bei Fragen zu...

- Anmeldung der Abschlussarbeit
- Fristverlängerungen
- Gutachten anfordern
- Fragen zu Noten

Prüfungsamt FB02
PruefungsamtFB02@uni-mainz.de

Bei Fragen zu...

- Studienorganisation (Studienverlauf etc.)
- Anerkennung von Prüfungs- und Studienleistungen
- Studienfachberatung

**Studienbüro
Erziehungswissenschaft**

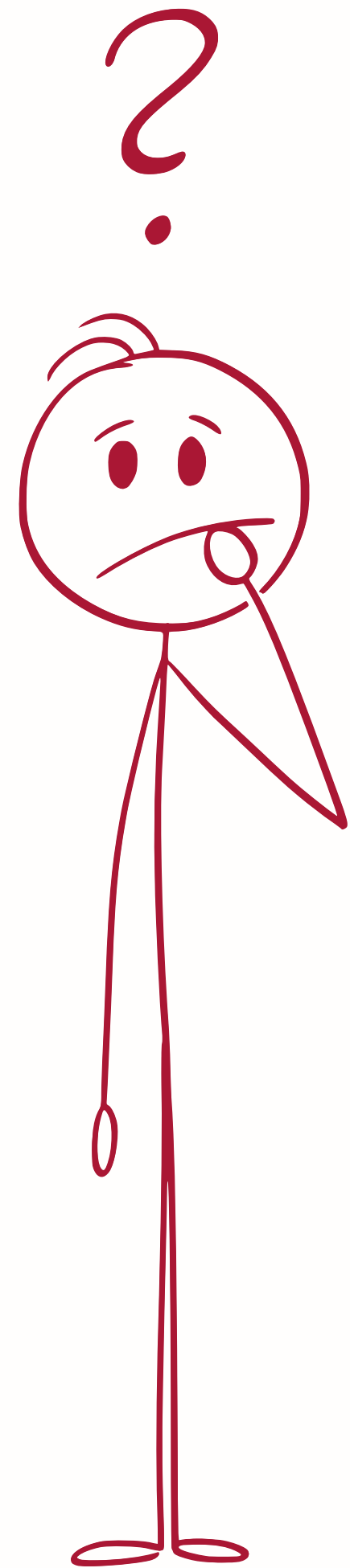

FAQ: Häufige Fragen

Häufige Fragen:

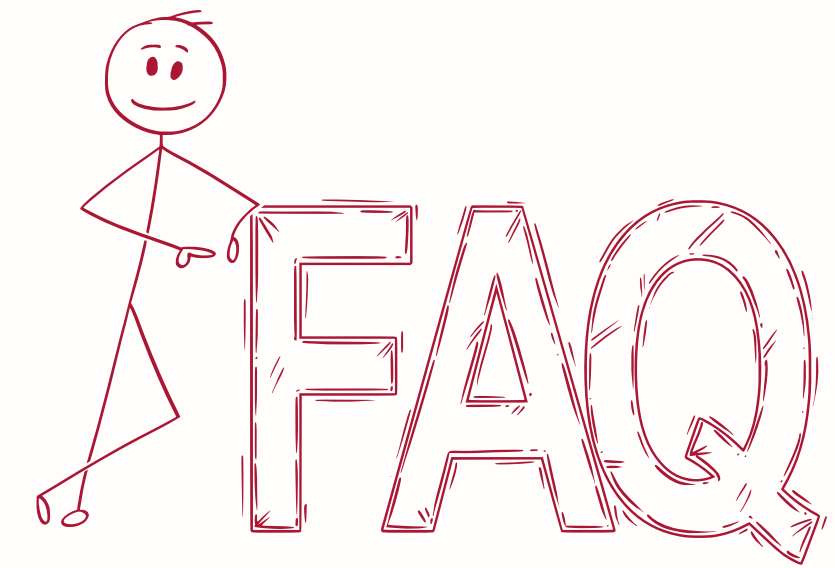

Vor der Anmeldung:

Wie finde ich eine:n Betreuer:in?

Wenden Sie sich an Dozierende, deren Forschungsgebiet zu Ihrem Thema passt und die Sie bspw. aus den Seminaren kennen

Während der Bearbeitungszeit

Kann ich mein Thema nach der Anmeldung ändern?

Nur einmalig innerhalb der ersten zwei Wochen nach Anmeldung, in Absprache mit dem:der Betreuer:in

Kann ich die Bearbeitungsfrist verlängern?

Nur bei Krankheit (mit Attest) oder anderen unverschuldeten Gründen, maximal um 2 Wochen.

Was mache ich, wenn ich Schwierigkeiten bei der Literaturrecherche habe?

Nutzen Sie die Angebote der Universitätsbibliothek oder sprechen Sie mit den Betreuenden.

Nach der Abgabe:

Wann und wo erfahre ich meine Note?

Die Note wird in Jogustine veröffentlicht, sobald die Gutachten vorliegen.

Wie fordere ich meine Gutachten an?

Per E-Mail an das Prüfungsamt: PruefungsamtFB02@uni-mainz.de.

Wann findet die mündliche Abschlussprüfung statt?

Innerhalb von vier Wochen nach Abschluss des Bewertungsverfahrens.

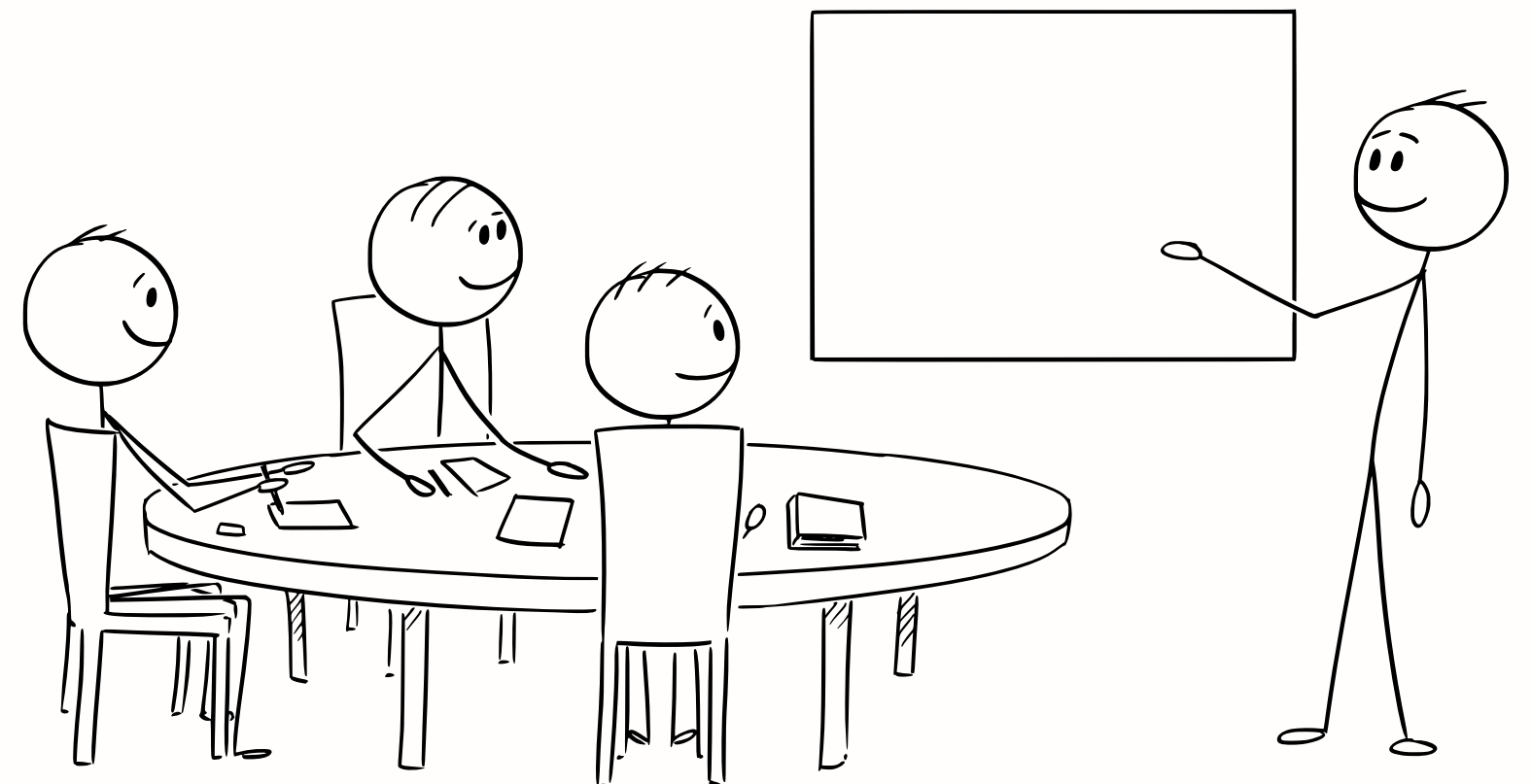

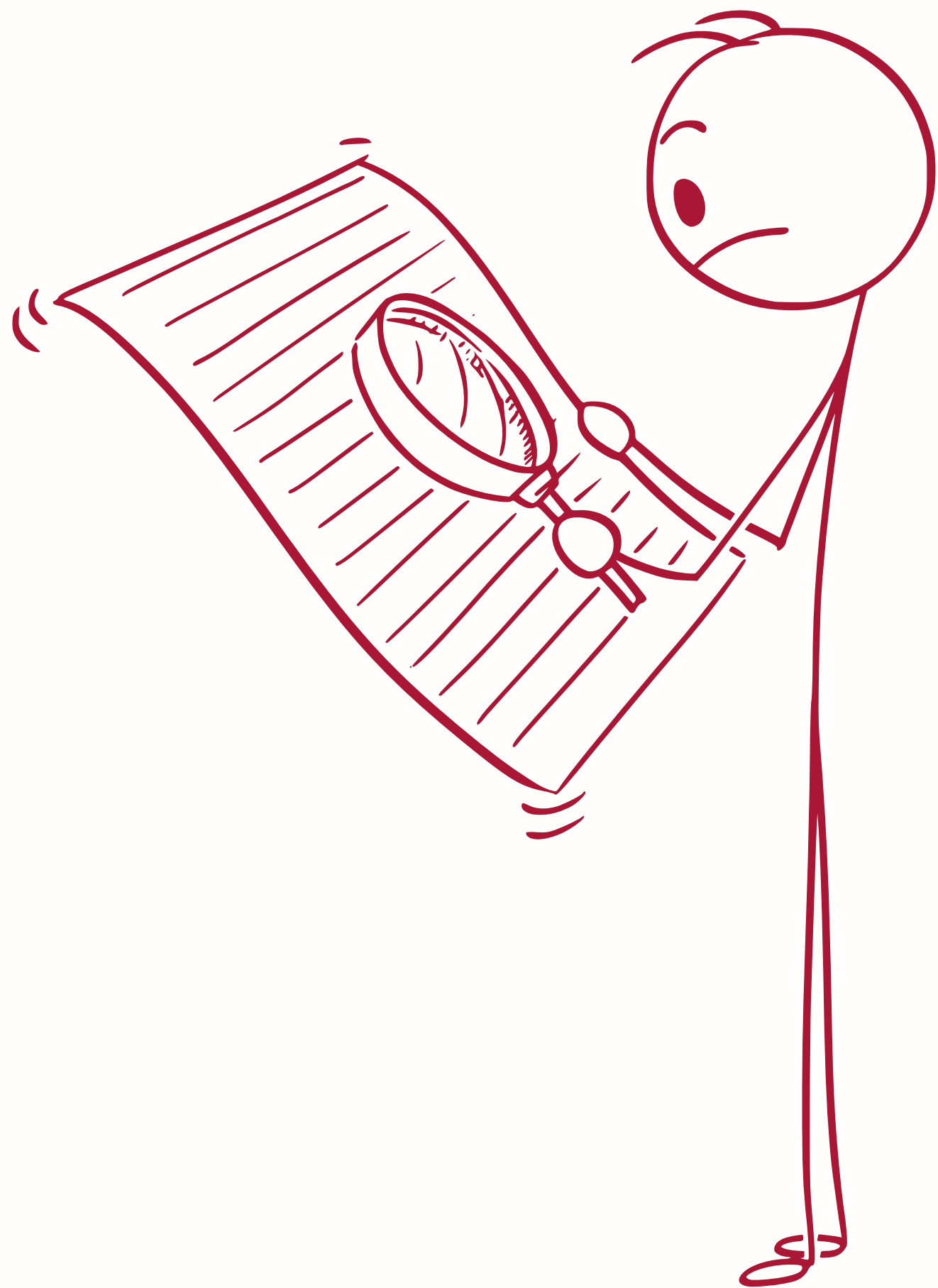

**Weitere
Informationen**

Wo finde ich weitere Informationen?

Übersicht Verfahrensablauf und die Anmeldungsanträge:

<https://www.sozialwissenschaften.uni-mainz.de/verfahrensablauf-bei-bachelor-und-masterarbeiten/>

Übersichtsseite Prüfungen Erziehungswissenschaft:

<https://www.studienbuero.erziehungswissenschaft.uni-mainz.de/pruefungen/>

Informationsseite Prüfungsamt FB02:

<https://www.sozialwissenschaften.uni-mainz.de/pruefungsamt/>

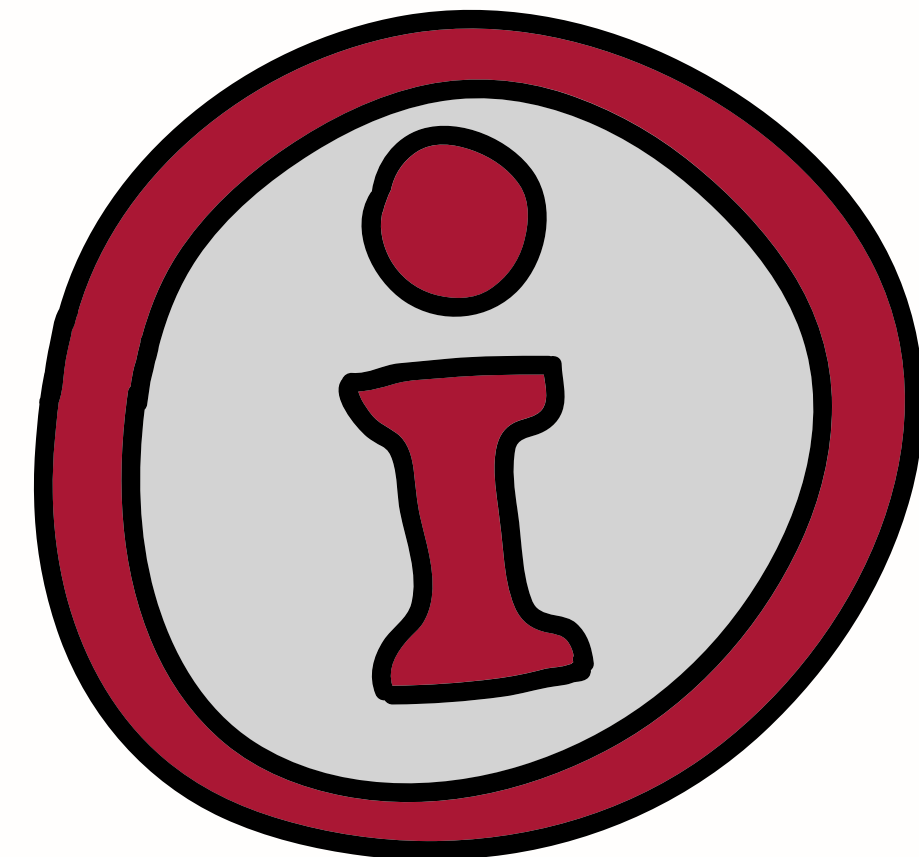

Beispiel Verlauf: Bachelorarbeit Wintersemester



Anmeldung zum Begleitseminar Modul 9: Über JOGUSTINE:
während der regulären **Lehrveranstaltungsanmeldephase**

Besprechung des Themas und dem Vorgehen mit dem/der
Betreuer*in: vor dem 1. November

Abgabe des Anmeldeformulars im zentralen
Prüfungsamt FB02: 1. November - 3. November

Abgabe der Bachelorarbeit beim zentralen Prüfungsamt
FB02:

bis zum 12. Januar

Korrekturfrist: 12. Januar - 23. Februar

mündliche Prüfung: Zeitraum 23. Februar - 23. März



Alles auf einem Blick...

